A2 **NOTAS DE CLASE**
ESPAÑOL (ELE)

¿A qué hora se cena en España?

Gramática: **soler + infinitivo para hablar de hábitos**

NATeacher
Donde el idioma se encuentra con la oportunidad.

1 VOCABULARIO CLAVE

el desayuno	*n.*	breakfast
la comida	*n.*	lunch (Spain)
la cena	*n.*	dinner
ir de tapas	*expr.*	to go out for tapas
ir de cañas	*expr.*	to go out for a drink
el horario comercial	*n.*	shop opening hours
ininterrumpido	*adj.*	without a break
el festivo	*n.*	public holiday
retrasar	*v.*	to put back, delay
soler	*v.*	to usually do

2 FRASES Y EXPRESIONES ÚTILES

- **Suelo cenar a las nueve.** → *I usually have dinner at nine.*
- **¿A qué hora sueles comer?** → *What time do you usually have lunch?*
- **Las tiendas suelen cerrar los domingos.** → *Shops usually close on Sundays.*
- **¿Quedamos para tomar algo?** → *Shall we meet for a drink?*
- **Es muy típico…** → *It's very common…*
- **Es un día festivo.** → *It's a public holiday.*

3 LA IDEA CLAVE

soler (presente) + **infinitivo** = hacer algo normalmente. suelo · sueles · suele · solemos · soléis · suelen.

Los restaurantes **suelen ofrecer** cenas entre las 20:00 y las 22:30.

Suelo desayunar a las ocho.

¿**Soléis comer** en la oficina?

4 PRÁCTICA RÁPIDA

Completa con soler en presente.

1. Nosotros _____ comer a las dos.
2. ¿Usted _____ trabajar los sábados?
3. Mis amigos _____ ir de tapas.
4. Yo no _____ cenar tarde.

5 RESPUESTAS Y EXPLICACIÓN

Respuestas: 1 solemos · 2 suele · 3 suelen · 4 suelo

Soler cambia **o → ue** en todas las personas menos en **nosotros** (solemos) y **vosotros** (soléis). Después va siempre un **infinitivo**.

6 CULTURA Y VIDA COTIDIANA

★ **Cenar tarde**

Según spain.info, los restaurantes suelen servir cenas entre las 20:00 y las 22:30, y en grandes ciudades y en verano hasta las 23:30. Los espectáculos suelen empezar entre las 20:00 y las 21:00.

Recurso de hoy: Horarios y días festivos. ¿Cuáles son? (Turespaña (spain.info, web oficial de turismo de España)) · https://www.spain.info/es/consejos-viaje/horarios-dias-festivos-espana/

> *"En España, la tarde es larga: aprovéchala.*

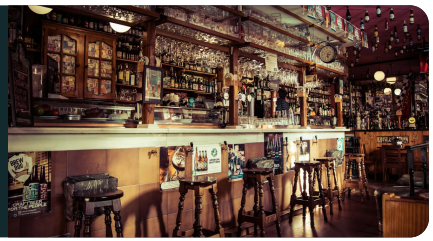

 · © NATeacher. Resumen de clase para estudiantes de NATeacher.